浜松市中央区住吉 マンション 1,030万円

写真

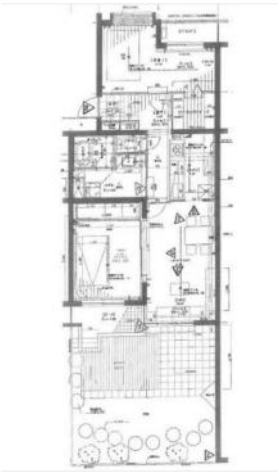

写真

現地案内図

写真

物件概要

物件種目	マンション		
物件名	サンガーデン住吉参番館		
所在地	浜松市中央区住吉		
	静岡県浜松市中央区住吉5丁目		
価格	1,030万円		
専有面積	内法 65.70㎡	バルコニー面積	南

管理物件番号	7940			
交通	遠州鉄道　遠州曳馬駅　徒歩19分			
現況	空家		引渡時期	相談　2022年11月上旬
建物	区分			
	構造	RC		
	間取り	2SLDK		
	総戸数			
	階建	地上3階	所在階	地上1階
築年月	1985年07月			
管理形態	自主管理			
管理費	5,280円			
修繕積立金	7,805円			
設備	水道: 公営/ ガス: 都市/			
駐車場	空有　3,000円			
用途地域	第一種低層住居専用			
国土法				
土地権利	旧法賃借			
取引形態	仲介			
小学校	城北小学校 1,058m			
中学校	高台中学校 344m			
備考	借地料：6315円/月 借地期間27年11か月 専用庭使用料：400円/月、 自治会費：500円/月			

静岡県知事 (4) 第13149号　社団法人　静岡県宅地建物取引業協会　社団法人　全国宅地建物取引業保証協会　社団法人　全国賃貸不動産管理業協会

あららぎ不動産株式会社　**TEL:053-464-5557**

○住所：静岡県浜松市中央区芳川町110番地　○ホームページ：http://www.araragi.com/　○E-mail：info@araragi.com　○FAX：053-463-4884