浜松市中央区楊子町 中古戸建 3,285万円

写真

写真

現地案内図

写真

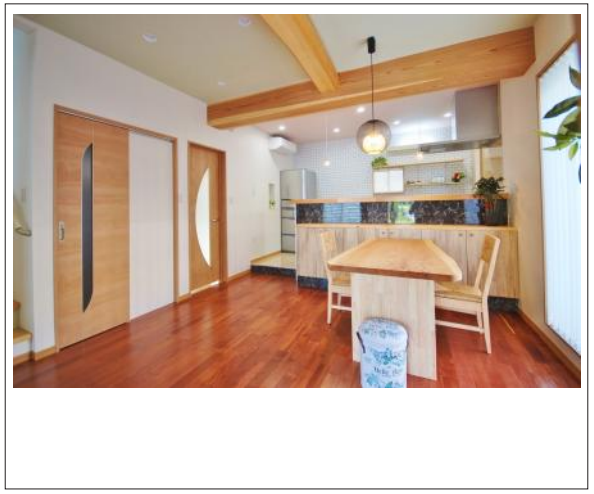

物件概要

物件種目	中古戸建		
物件名	浜松市中央区楊子町 中古戸建 3,285万円		
所在地	浜松市中央区楊子町		
	静岡県浜松市中央区楊子町		
価格	3,285万円		
建物面積	91.35㎡	土地面積	公簿 101.48㎡

管理物件番号	9907		
私道負担面積			
交通	東海道線　浜松駅　徒歩21分　バス停：遠鉄バス「楊子町」　停歩2分		
現況	空家	引渡時期	相談
建物	構造	木造	
	階建	地上2階	
	間取り	2LDK	
築年月	2021年09月		
設備	水道: 公営/ ガス: オール電化/ 排水: 下水/ コンロ: IH		
駐車場	有（4台）		
地目	宅地	地勢	平坦
都市計画	市街化区域	用途地域	第一種住居
建ぺい率	60%	容積率	200%
土地権利	所有権	国土法	不要
取引形態	仲介		
接道状況	南側　幅員4.6m　公道に7.2m接面 東側　幅員3.9m　公道に9.3m接面		
小学校	白脇小学校		
中学校	南部中学校		
備考	※モデルルームのため建物未登記		

静岡県知事 (3) 第13149号　社団法人　静岡県宅地建物取引業協会　社団法人　全国宅地建物取引業保証協会　社団法人　全国賃貸不動産管理業協会

あららぎ不動産株式会社　**TEL:053-464-5557**

○住所：静岡県浜松市中央区芳川町110番地　○ホームページ：http://www.araragi.com/　○E-mail：info@araragi.com　○FAX：053-463-4884